

SUPERFICIES ÚTILES VIVIENDAS A1-A2-A3				
PLANTA	ESTANCIA	SUP.	VOL.	ILUM
BAJA	(R) RECIBIDOR	16.79	47.01	--
	(D2) DISTRIBUIDOR	3.74	10.47	--
	(S) ESTAR-COM.	46.41	129.94	11.78
	(C) COCINA	26.16	73.24	7.62
	(Dp) DESPENSA	4.60	12.88	--
	(H1) DORM. 1	12.91	36.14	3.30
	(B2) ASEO	2.57	7.19	1.21
TOTAL		113.18	-	-

VIVIENDAS A1-A2-A3

PROYECTO DE 15 VIVIENDAS UNIFAMILIARES AISLADAS
 EN LA PARCELA D FRENTE A LAS CALLES B y C
 DEL PLAN PARCIAL CAN VALLS DE CABRILS (Barcelona)
 PROYECTO DE EJECUCION

fecha
 ABRIL-2008
 n° plano

05

situacion: "CAN VALLS"
 CABRILS (Barcelona)

PLANTA BAJA

e.1:50

ANTONIO DURÁN ARAGONÉS
 arquitecto

EL PROMOTOR

A

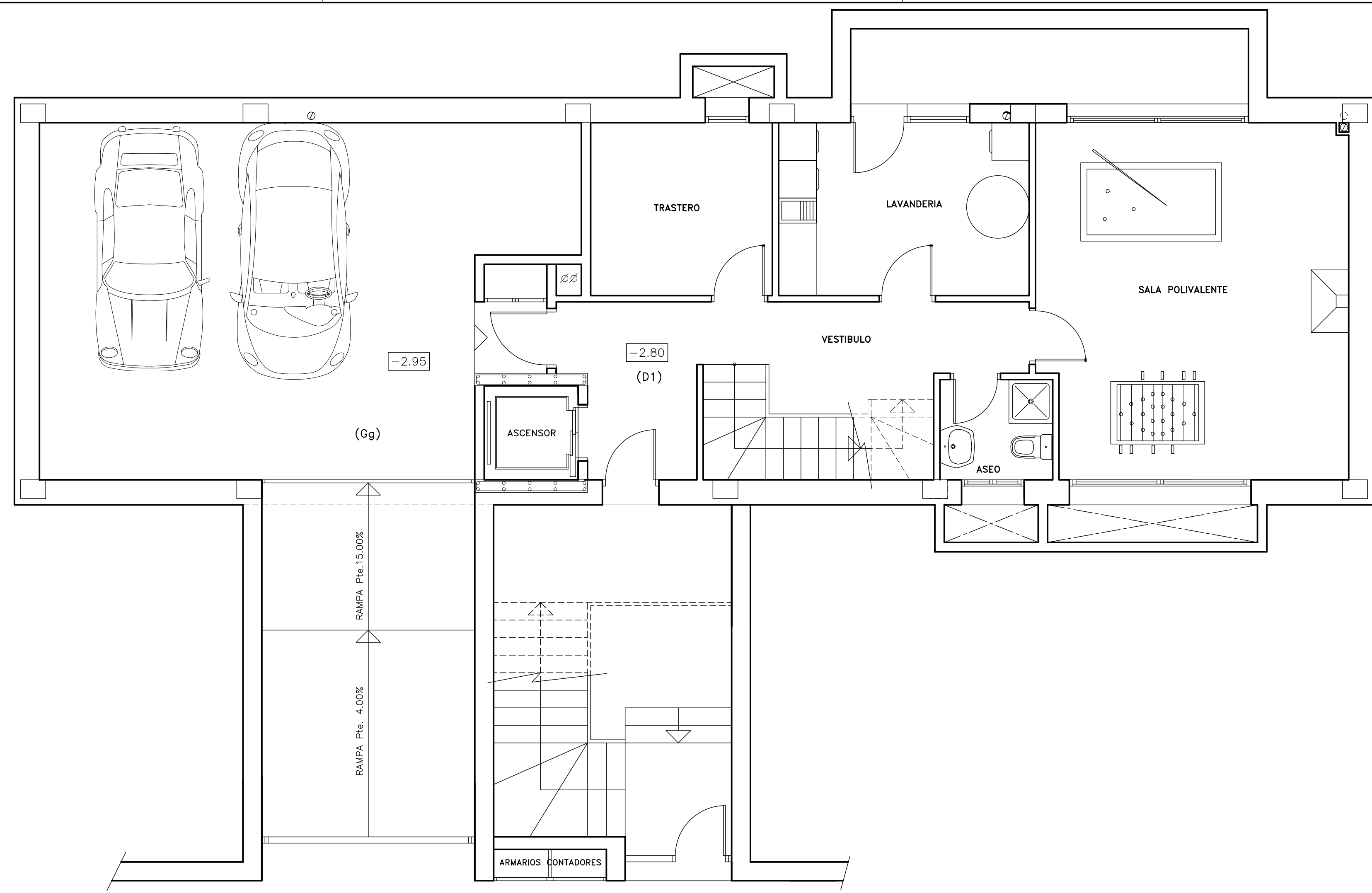

EF. ELEMENTOS ESTRUCTURALES

P. SOTANO: EF-120- MUROS DE HORMIGON ARMADO
P. BAJA: EF-90- PILARES DE HORMIGON, RECUBRIMIENTO>3cm.
P. PISO: EF-90- PILARES DE HORMIGON, RECUBRIMIENTO>3cm.

RF. ELEMENTOS ESTRUCTURALES

FACHADAS: RF-120
CUBIERTA: RF-90

SUPERFICIES ÚTILES VIVIENDAS A1-A2-A3

PLANTA	ESTANCIA	SUP.	VOL.	ILUM.
SÓTANO	(D1) DISTRIBUIDOR	19.87	55.63	--
	(Gg) GARAGE	43.20	120.96	--
	(Al) ALMACÉN	7.93	22.20	0.99
	(Lv) LAVADERO	11.44	32.03	2.88
	(G) GIMNASIO	27.82	77.89	9.28
(B1) BAÑO-1	2.88	8.06	1.20	
TOTAL		113.14	-	-

VIVIENDAS A1-A2-A3

PROYECTO DE 15 VIVIENDAS UNIFAMILIARES AISLADAS EN LA PARCELA D FRENTE A LAS CALLES B y C DEL PLAN PARCIAL CAN VALLS DE CABRILS (Barcelona) PROYECTO DE EJECUCION

fecha: ABRIL-2008
nº plano: **04**

situación: "CAN VALLS" CABRILS (Barcelona)

PLANTA SOTANO e.1:50

ANTONIO DURÁN ARAGONÉS arquitecto

EL PROMOTOR



SUPERFICIES ÚTILES VIVIENDAS A1-A2-A3					
PLANTA	ESTANCIA	SUP.	VOL.	ILUM.	
PISO	(D3)	DISTRIBUIDOR	12.50	35.00	--
	(D4)	VESTIDOR	8.18	22.90	--
	(H2)	DORM. 2	17.43	48.80	4.51
	(H3)	DORM. 3	10.72	30.01	1.98
	(H4)	DORM. 4	9.83	27.52	1.65
	(H5)	DORM. 5	25.30	70.84	7.64
	(B4)	BAÑO-1	6.92	19.37	1.65
	(B5)	BAÑO-2	5.94	16.63	0.88
	(B6)	BAÑO-3	9.28	25.98	2.75
	TOTAL		106.01	-	-

VIVIENDAS A1-A2-A3

PROYECTO DE 15 VIVIENDAS UNIFAMILIARES AISLADAS
 EN LA PARCELA D FRENTE A LAS CALLES B y C
 DEL PLAN PARCIAL CAN VALLS DE CABRILS (Barcelona)
 PROYECTO DE EJECUCION

fecha
 ABRIL-2008
 n° plano

06

situacion: "CAN VALLS"
 CABRILS (Barcelona)

PLANTA PISO

e.1:50

ANTONIO DURÁN ARAGONÉS
 arquitecto

EL PROMOTOR

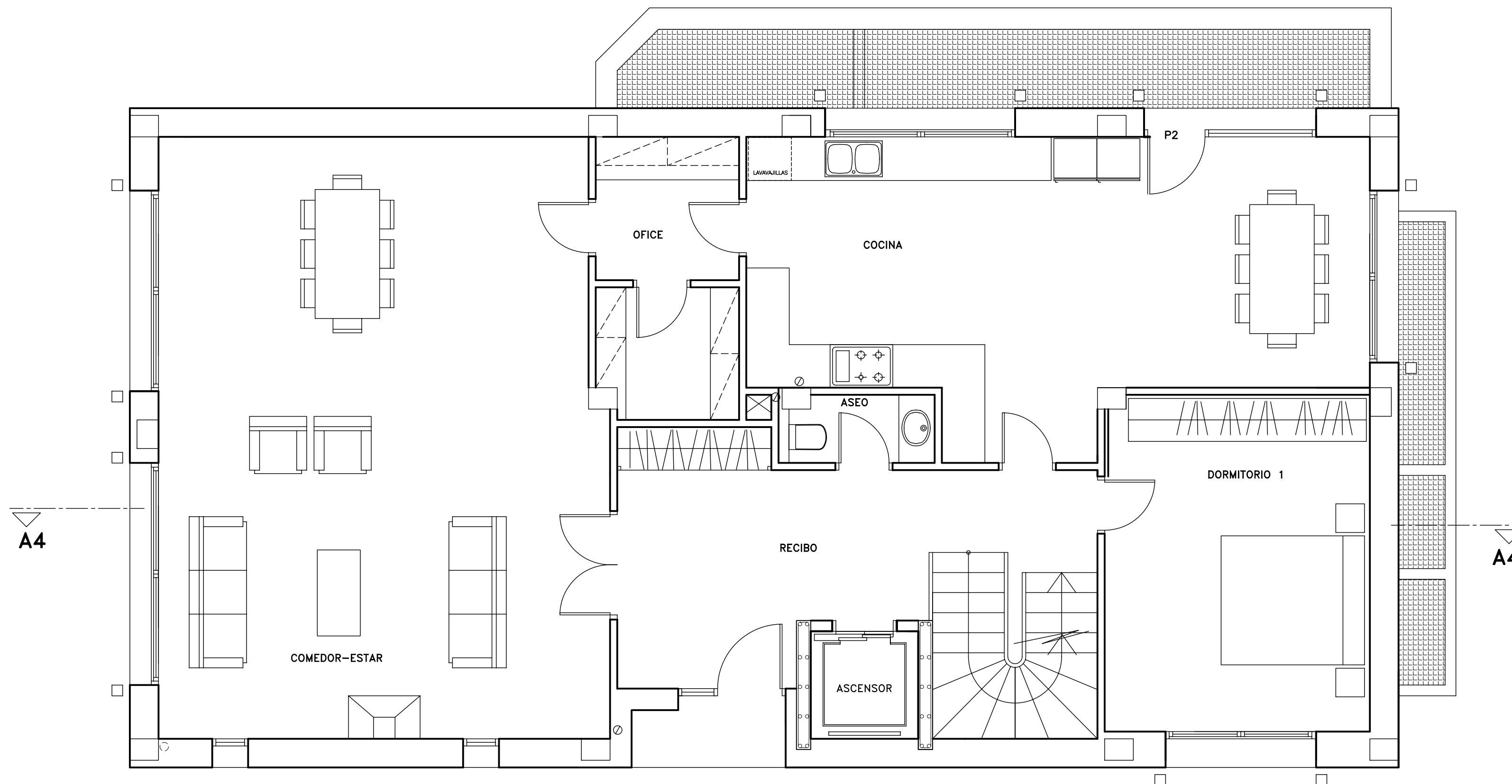

EF. ELEMENTOS ESTRUCTURALES

P. SOTANO: EF-120- MUROS DE HORMIGON ARMADO
P. BAJA: EF-90- PILARES DE HORMIGON, RECURRIMIENTO>3Cm.
P. PISO: EF-90- PILARES DE HORMIGON, RECURRIMIENTO>3Cm.

RF. ELEMENTOS ESTRUCTURALES

FACHADAS: RF-120
CUBIERTA: RF-90

SUPERFICIES ÚTILES BAJA. VIVIENDAS A4-A6-A7

PLANTA	ESTANCIA	SUP.	VOL.	ILUM.
BAJA	(D1) RECIBO	15.82	44.29	--
	(C) COCINA	32.73	91.64	11.34
	(B1) ASEO	1.87	5.23	vent.cen.
	(H1) DORMITORIO1	17.33	48.52	2.31
	(Lv) OFFICE	7.41	20.74	--
	(G) SALON-COM.	52.40	146.72	13.39
TOTAL		127.56	--	--

VIVIENDAS A4-A6-A7

PROYECTO DE 15 VIVIENDAS UNIFAMILIARES AISLADAS EN LA PARCELA D FRENTE A LAS CALLES B y C DEL PLAN PARCIAL CAN VALLS DE CABRILS (Barcelona) INSTALACIONES PROYECTO DE EJECUCION

fecha JUNIO-2007
nº plano **07**

situacion: "CAN VALLS" CABRILS (Barcelona)

PLANTA BAJA e.1:50

ANTONIO DURÁN ARAGONÉS arquitecto

EL PROMOTOR

SUPERFICIE CONSTRUIDA

VIVIENDA	PL. BAJA			PL. PRIMERA		PL. SOTANO			TOTAL VIVIENDA
	CERRADA	PORCHE	TOTAL	CERRADA	TOTAL	CERRADA	SUSTITUCION DE TIERRAS	TOTAL	
A4	156.60	26.10	182.70	156.60	339.30	156.60	28.54	185.14	524.44
A6	156.60	26.10	182.70	156.60	339.30	156.60	59.86	216.46	555.76
A7	156.60	24.79	181.39	156.60	337.99	156.60	31.54	188.14	526.13

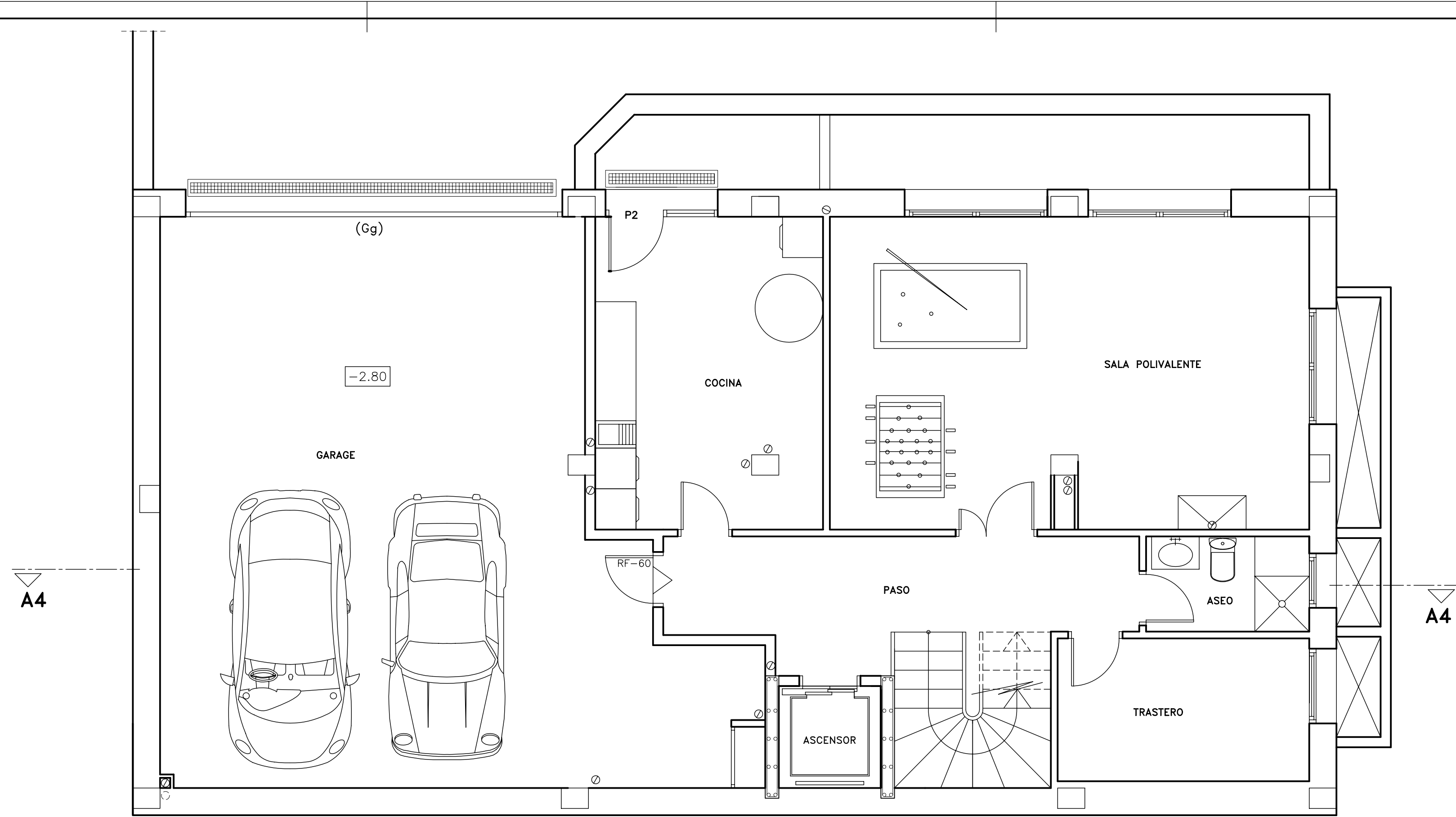

EF. ELEMENTOS ESTRUCTURALES

P. SOTANO: EF-120- MUROS DE HORMIGON ARMADO
P. BAJA: EF-90- PILARES DE HORMIGON, RECUBRIMIENTO>3cm.
P. PISO: EF-90- PILARES DE HORMIGON, RECUBRIMIENTO>3cm.

RF. ELEMENTOS ESTRUCTURALES

FACHADAS: RF-120
CUBIERTA: RF-90

SUPERFICIES ÚTILES SOT. VIVIENDAS A4-A6-A7

PLANTA	ESTANCIA	SUP.	VOL.	ILUM
SÓTANO	(D1) DISTRIBUIDOR	16.34	45.75	--
	(Gg) GARAGE	59.57	166.79	--
	(C) COCINA	15.41	43.14	2.50
	(Al) SALA POL.	32.43	90.80	6.49
	(B1) ASEO	3.36	9.40	0.88
	(G) TRASTERO	7.77	21.75	0.88
TOTAL		134.88	-	-

VIVIENDAS A4-A6-A7

PROYECTO DE 15 VIVIENDAS UNIFAMILIARES AISLADAS EN LA PARCELA D FRENTE A LAS CALLES B y C DEL PLAN PARCIAL CAN VALLS DE CABRILS (Barcelona) INSTALACIONES PROYECTO DE EJECUCION

fecha JUNIO-2007
nº plano **07**

situacion: "CAN VALLS" CABRILS (Barcelona)

PLANTA SÓTANO e.1:50

ANTONIO DURÁN ARAGONÉS arquitecto

EL PROMOTOR

SUPERFICIE CONSTRUIDA

VIVIENDA	PL. BAJA			PL. PRIMERA		PL. SOTANO		
	CERRADA	PORCHE	TOTAL	CERRADA	TOTAL	CERRADA	SUSTITUCION DE TIERRAS	TOTAL
A4	156.60	26.10	182.70	156.60	339.30	156.60	28.54	185.14
A6	156.60	26.10	182.70	156.60	339.30	156.60	59.86	216.46
A7	156.60	24.79	181.39	156.60	337.99	156.60	31.54	188.14

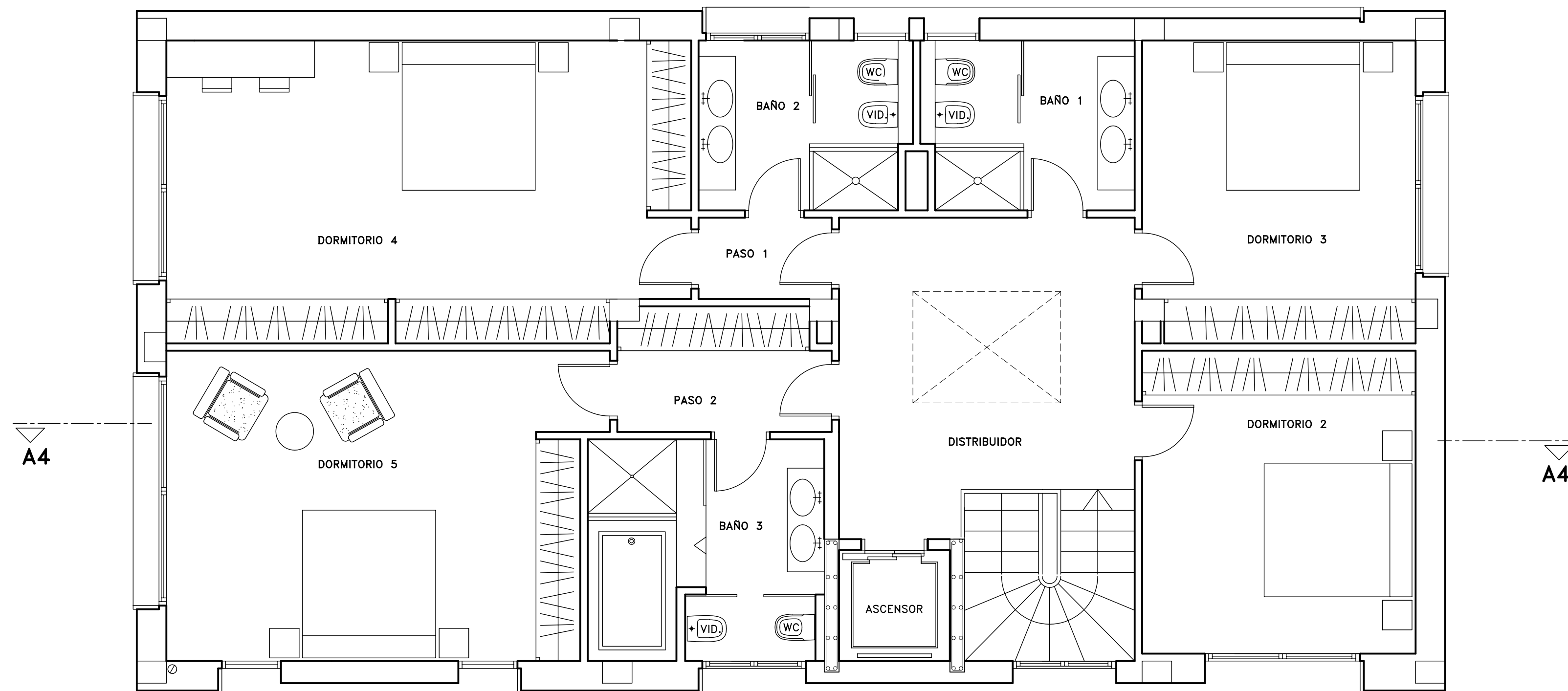

EF. ELEMENTOS ESTRUCTURALES

P. SOTANO: EF-120- MUROS DE HORMIGON ARMADO
P. BAJA: EF-90- PILARES DE HORMIGON, RECUBRIMIENTO>3cm.
P. PISO: EF-90- PILARES DE HORMIGON, RECUBRIMIENTO>3cm.

RF. ELEMENTOS ESTRUCTURALES

FACHADAS: RF-120
CUBIERTA: RF-90

SUPERFICIES ÚTILES TIPO VIVIENDAS A4-A6-A7

PLANTA	ESTANCIA	SUP.	VOL.	ILUM
TIPO	(D1) DISTRIBUIDOR	15.82	44.29	-
	(H2) DORMITORIO2	15.17	42.47	2.36
	(H3) DORMITORIO3	14.99	41.97	2.75
	(H4) DORMITORIO4	28.39	79.49	2.86
	(H5) DORMITORIO5	23.86	66.80	5.39
	(P) PASOS	6.67	18.67	--
	(B1) BAÑO1	6.49	18.17	0.82
	(B2) BAÑO2	6.49	18.17	2.42
	(B3) BAÑO3	9.42	26.37	1.59
	TOTAL	127.30	-	-

VIVIENDAS A4-A6-A7

PROYECTO DE 15 VIVIENDAS UNIFAMILIARES AISLADAS
EN LA PARCELA D FRENTE A LAS CALLES B y C
DEL PLAN PARCIAL CAN VALLS DE CABRILS (Barcelona)
INSTALACIONES PROYECTO DE EJECUCION

fecha JUNIO-2007
nº plano

situacion: "CAN VALLS"
CABRILS (Barcelona)

07

PLANTA PISO

e.1:50

ANTONIO DURÁN ARAGONÉS
arquitecto

EL PROMOTOR

SUPERFICIE CONSTRUIDA

PLANTA	PL. BAJA			PL. PRIMERA		PL. SOTANO			TOTAL VIVIENDA
	CERRADA	PORCHE	TOTAL	CERRADA	TOTAL	CERRADA	SUSTITUCION DE TIERRAS	TOTAL	
A4	156.60	26.10	182.70	156.60	339.30	156.60	28.54	185.14	524.44
A6	156.60	26.10	182.70	156.60	339.30	156.60	59.86	216.46	555.76
A7	156.60	24.79	181.39	156.60	337.99	156.60	31.54	188.14	526.13